

Neverice

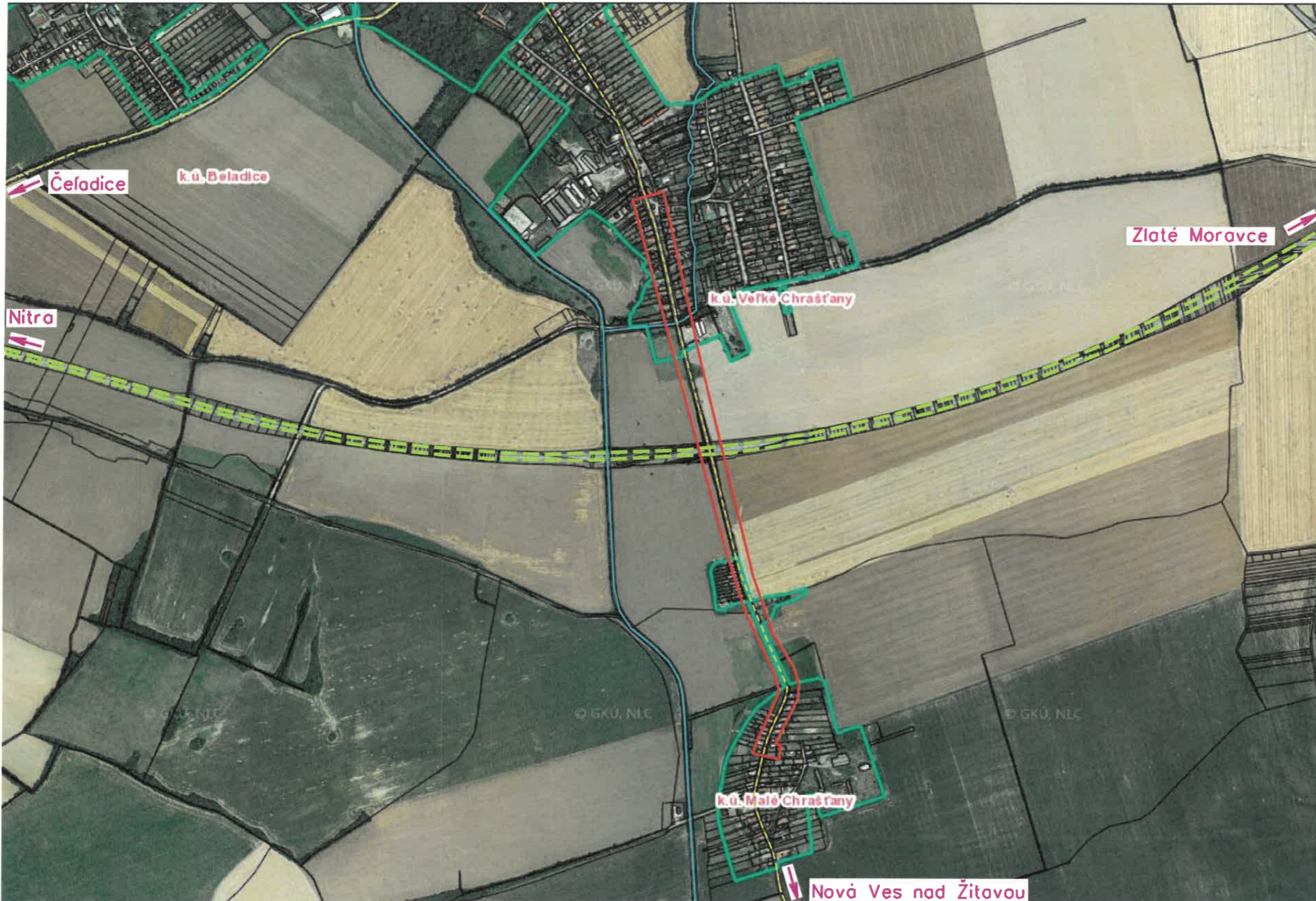

Legenda:

- záujmové územie
- rýchlostná cesta (R1)
- - - štátne cesty III. triedy (III/1673, III/1669)
- hranica zastavaného územia obce
- vodný tok



HEIZER OPTIK s.r.o. Dolnobárska cesta, areál PD 930 13 Trhová Hradská SR			
INVESTOR: SLOVAK TELEKOM, a.s.			
NÁZOV STAVBY: INS_FTTH_ZM_NEVE_03_Transport_Malé Chrašťaňany			
OBSAH VÝKRESU: Mapa širších vzťahov			
OPRÁV. PROJEKTANT	VYPRACOVAL		
ING. L. ČERNÁK	ING. R. RADVÁNYI		
ČÍSLO (SAP):	P-SKC-CPX20-F90451FC		
STUPEŇ:	DUR	FORMÁT	A3
HOST:	BELD	VÝKRES Č.:	L.1
DÁTUM:	07/2021		
MIERKA:	1:12000		

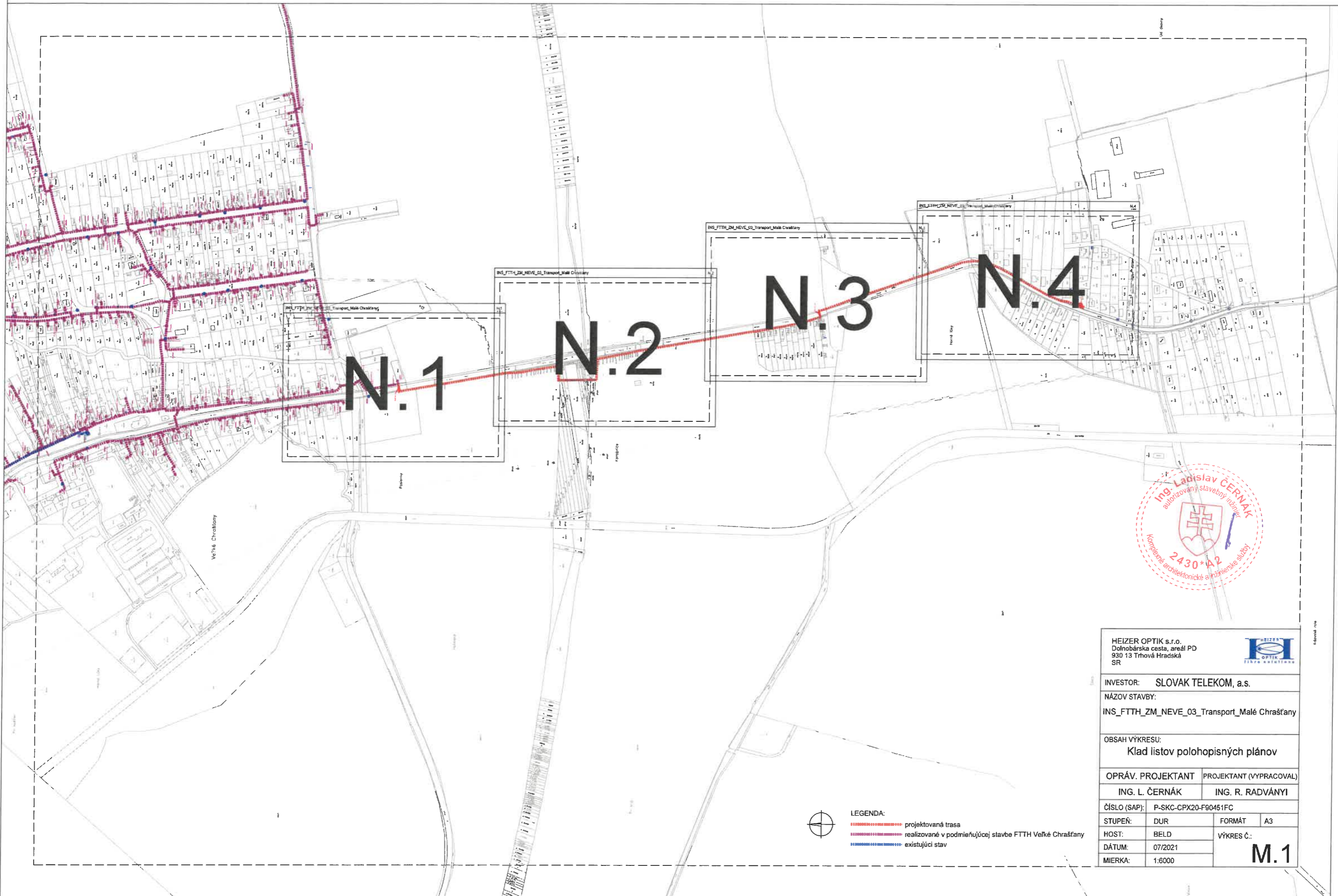

LEGENDA:
 - - - - - projektovaná trasa
 - - - - - realizované v podmieňujúcej stavbe FTTH Veľké Chrašťany
 - - - - - existujúci stav



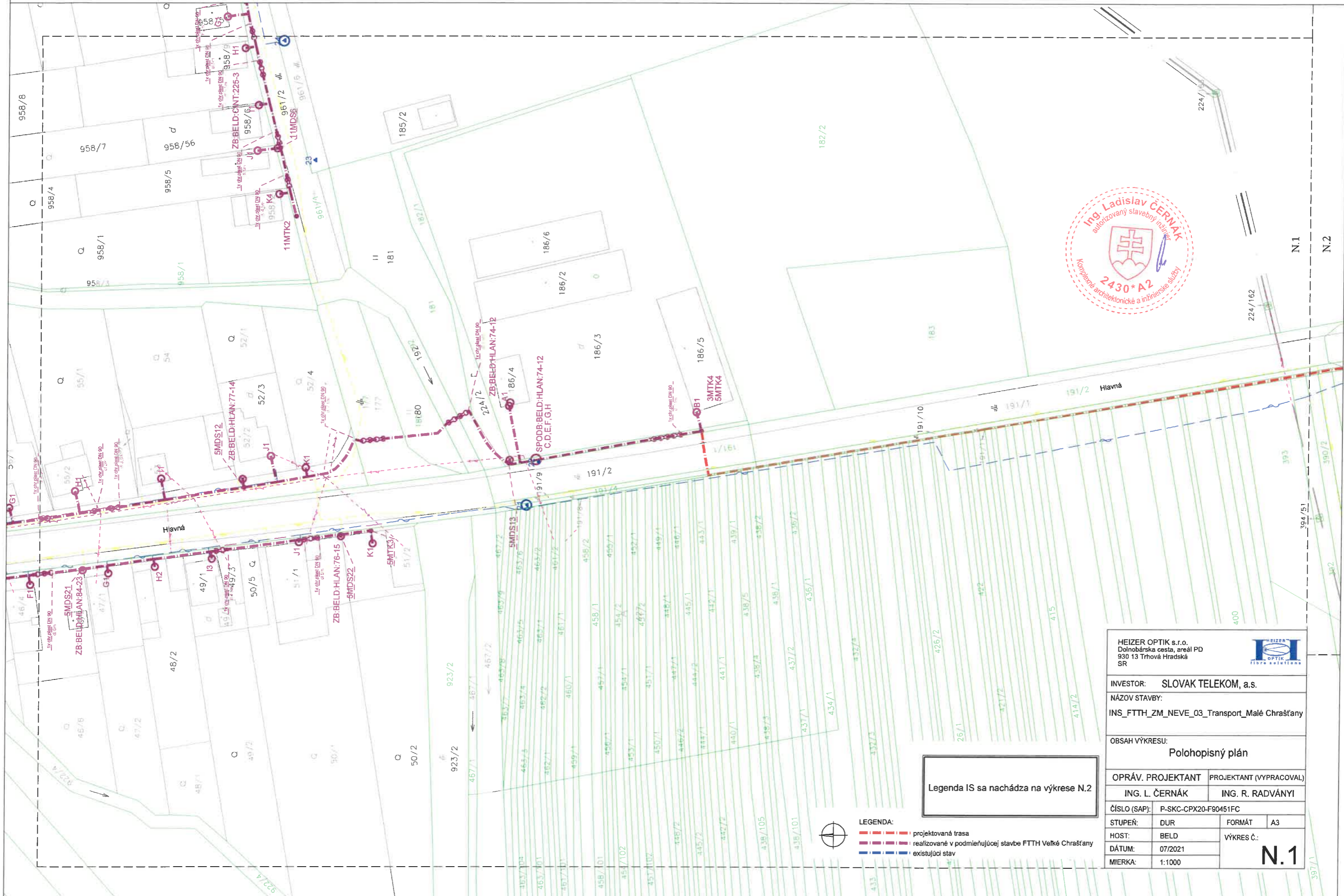



HEIZER OPTIK s.r.o. Dolnobárska cesta, areál PD 930 13 Trhová Hradská SR					
INVESTOR: SLOVAK TELEKOM, a.s.					
NÁZOV STAVBY: INS_FTTH_ZM_NEVE_03_Transport_Malé Chrašťany					
OBSAH VÝKRESU: Klad listov polohopisných plánov					
OPRÁV. PROJEKTANT			PROJEKTANT (VYPRACOVAL)		
ING. L. ČERNÁK			ING. R. RADVÁNYI		
ČÍSLO (SAP): P-SKC-CPX20-F90451FC					
STUPEŇ:	DUR	FORMÁT:	A3		
HOST:	BELD	VÝKRES Č.:			
DÁTUM:	07/2021	M.1			
MIERKA:	1:6000				





Legenda IS sa nachádza na výkrese N.2

- LEGENDA:
- projektovaná trasa
 - realizované v podmieňujúcej stavbe FTTH Veľké Chrašťany
 - existujúci stav

HEIZER OPTIK s.r.o. Dolnobárska cesta, areál PD 930 13 Trhová Hradská SR			
INVESTOR: SLOVAK TELEKOM, a.s.			
NÁZOV STAVBY: INS_FTTH_ZM_NEVE_03_Transport_Malé Chrašťany			
OBSAH VÝKRESU: Polohopisný plán			
OPRÁV. PROJEKTANT		PROJEKTANT (VYPRACOVAL)	
ING. L. ČERNÁK		ING. R. RADVÁNYI	
ČÍSLO (SAP):	P-SKC-CPX20-F90451FC		
STUPEŇ:	DUR	FORMÁT:	A3
HOST:	BELD	VÝKRES Č.:	
DÁTUM:	07/2021	N.1	
MIERKA:	1:1000		

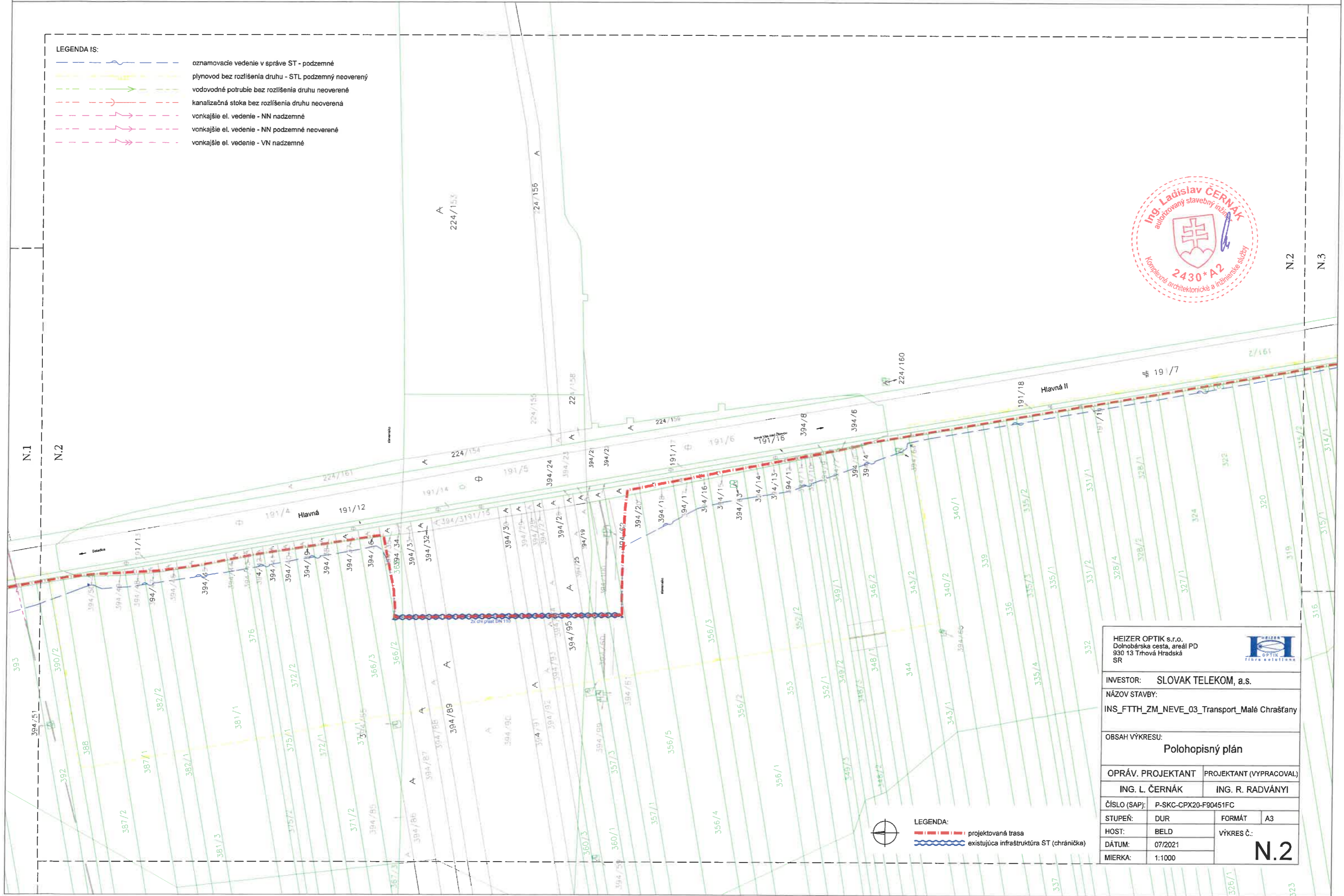
- LEGENDA IS:
-  oznamovacie vedenie v správe ST - podzemné
 -  plynovod bez rozlíšenia druhu - STL podzemný neoverený
 -  vodovodné potrubie bez rozlíšenia druhu neoverené
 -  kanalizačná stoka bez rozlíšenia druhu neoverená
 -  vonkajšie el. vedenie - NN nadzemné
 -  vonkajšie el. vedenie - NN podzemné neoverené
 -  vonkajšie el. vedenie - VN nadzemné



- LEGENDA:
-  projektovaná trasa
 -  existujúca infraštruktúra ST (chránička)

HEIZER OPTIK s.r.o. Dolnobárska cesta, areál PD 930 13 Trhová Hradská SR				
INVESTOR: SLOVAK TELEKOM, a.s.				
NÁZOV STAVBY: INS_FTTH_ZM_NEVE_03_Transport_Malé Chrašťany				
OBSAH VÝKRESU: Polohopisný plán				
OPRÁV. PROJEKTANT		PROJEKTANT (VYPRACOVAL)		
ING. L. ČERNÁK		ING. R. RADVÁNYI		
ČÍSLO (SAP):	P-SKC-CPX20-F90451FC			
STUPEŇ:	DUR	FORMÁT:	A3	
HOST:	BELD	VÝKRES Č.:	N.2	
DÁTUM:	07/2021			
MIERKA:	1:1000			

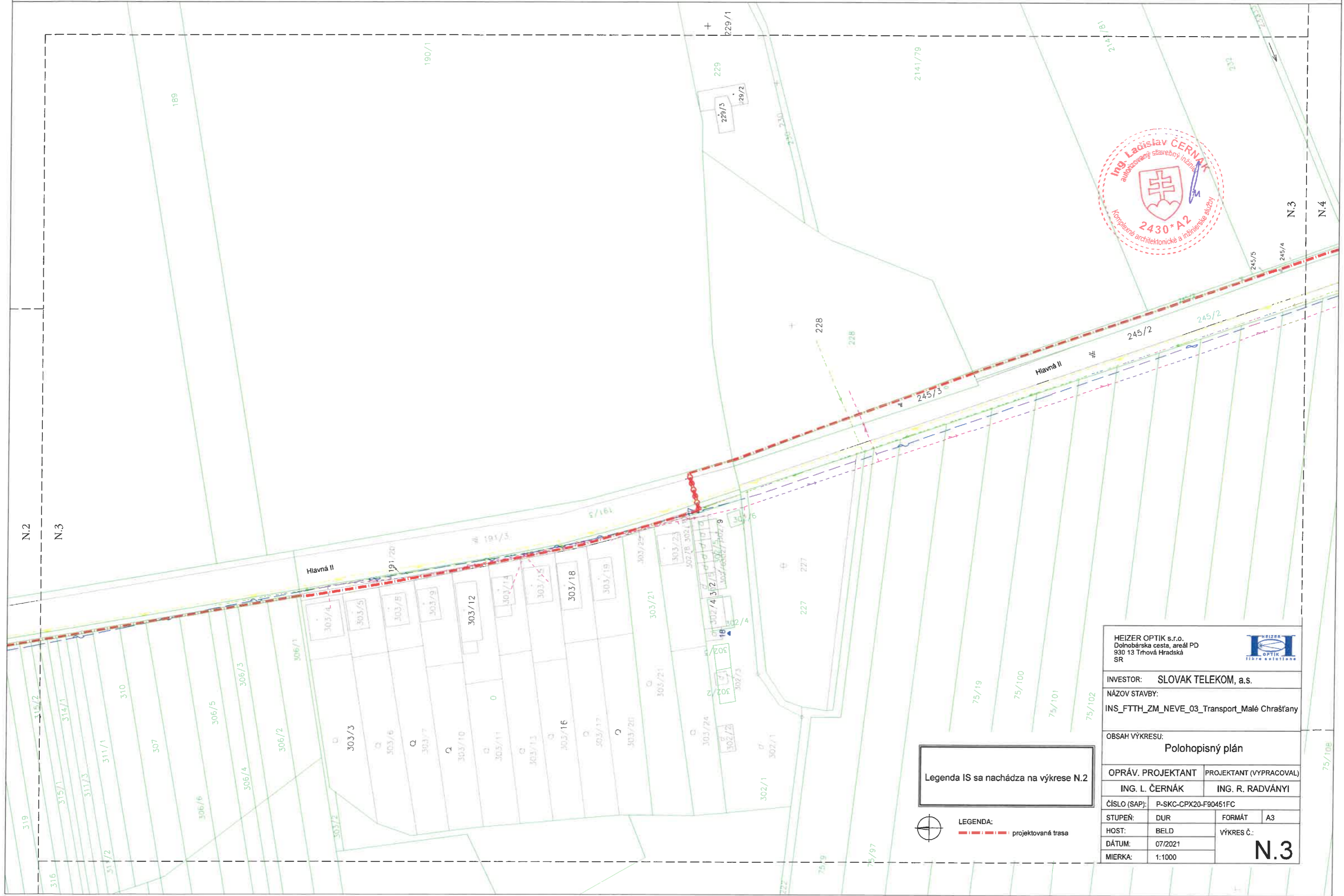

Legenda IS sa nachádza na výkrese N.2



HEIZER OPTIK s.r.o.
Dolnobárska cesta, areál PD
930 13 Trhová Hradská
SR



INVESTOR: SLOVAK TELEKOM, a.s.
NÁZOV STAVBY:
INS_FTTH_ZM_NEVE_03_Transport_Malé Chrašťany

OBSAH VÝKRESU:
Polohopisný plán

OPRÁV. PROJEKTANT	PROJEKTANT (VYPRACOVAL)
ING. L. ČERNÁK	ING. R. RADVÁNYI

ČÍSLO (SAP):	P-SKC-CPX20-F90451FC
STUPEŇ:	DUR
HOST:	BELO
DÁTUM:	07/2021
MIERKA:	1:1000

FORMÁT	A3
VÝKRES Č.:	N.3

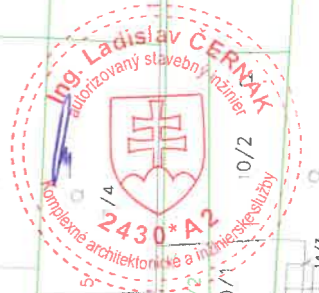
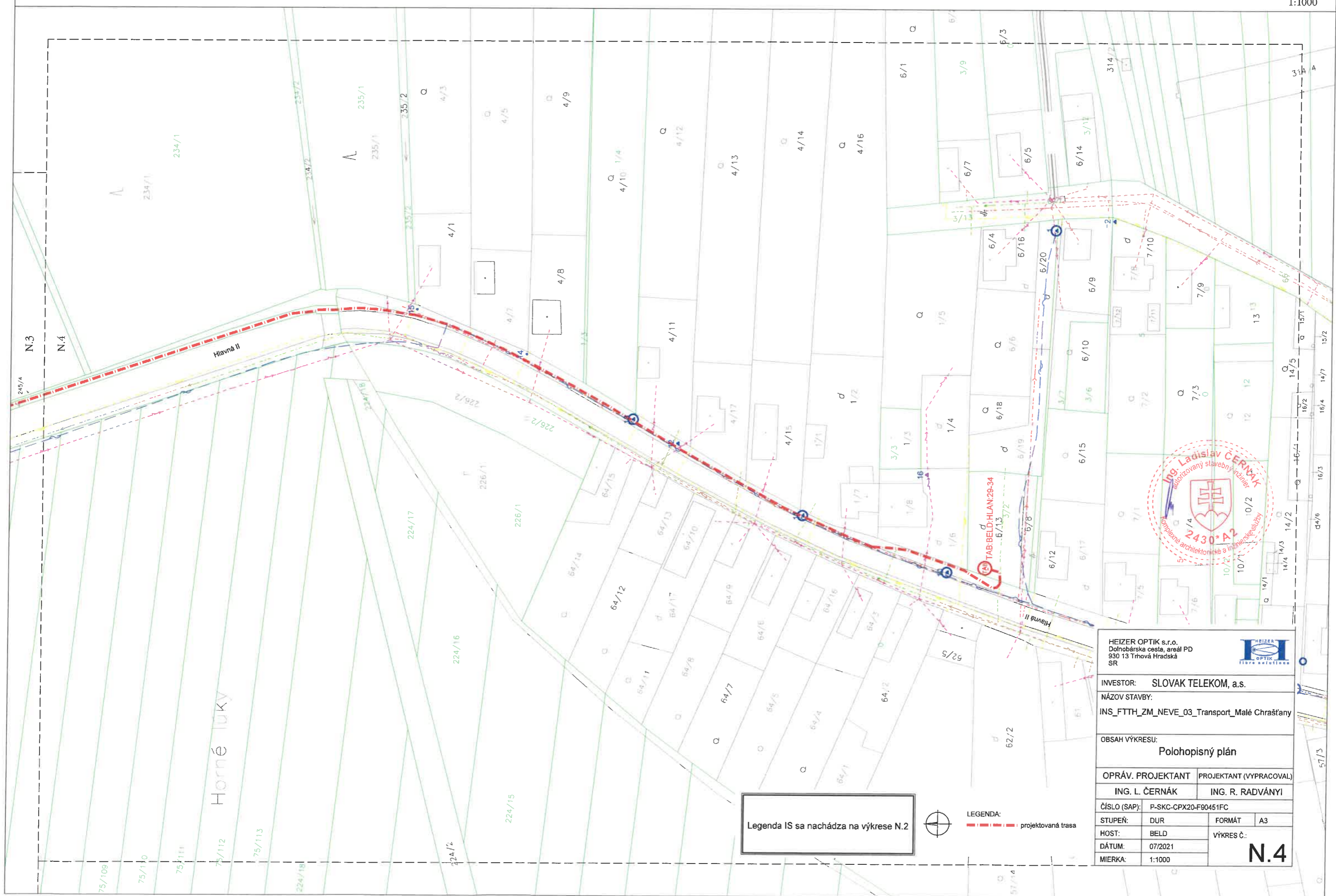

Legenda IS sa nachádza na výkrese N.2



LEGENDA:
- - - - - projektovaná trasa

HEIZER OPTIK s.r.o.
Dolnobárska cesta, areál PD
930 13 Trhová Hradská
SR



INVESTOR: SLOVAK TELEKOM, a.s.
NÁZOV STAVBY:
INS_FTTH_ZM_NEVE_03_Transport_Malé Chrašťany

OBSAH VÝKRESU:
Polohopisný plán

OPRÁV. PROJEKTANT	PROJEKTANT (VYPRACOVAL)
ING. L. ČERNÁK	ING. R. RADVÁNYI

ČÍSLO (SAP):	P-SKC-CPX20-F90451FC		
STUPEŇ:	DUR	FORMÁT	A3

HOST:	BELD	VÝKRES Č.:	N.4
DÁTUM:	07/2021		
MIERKA:	1:1000		

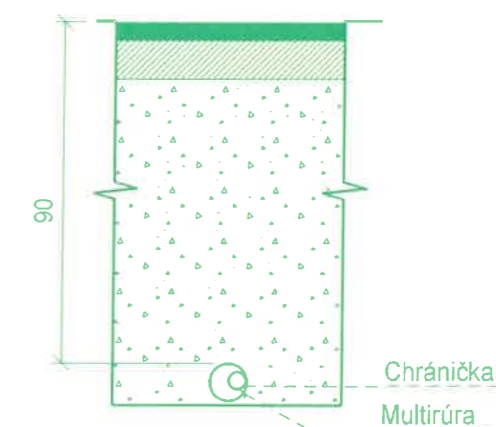
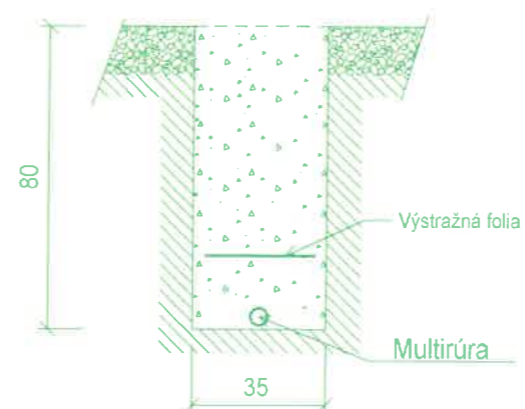

REZ P - PRETLÁČANIE CESTY

REZ Z-ex
VÝKOP V ZELENÍ - EXTRAVILÁN

REZ D - VÝKOP V DLAŽBOBNOM CHODNÍKU

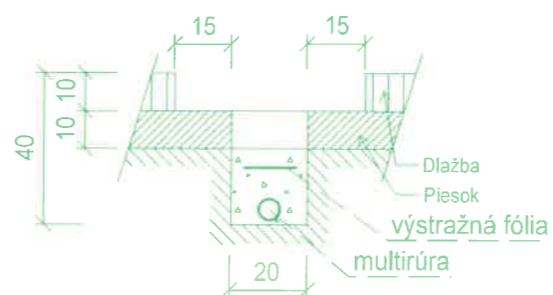

NAJMENŠIE DOVOLENÉ VZDIALENOSTI PRI SÚBEHU A KRIŽOVANÍ
PODZEMNÝCH VEDENÍ V m PODLA STN 73 6005

DRUH VEDENIA		OZNAMOVACÍ KÁBEL			
		SÚBEH		KRIŽOVANIE	
		MECHANICKY NECHRÁNENÝCH	MECHANICKY CHRÁNENÝCH	MECHANICKY NECHRÁNENÝCH	MECHANICKY CHRÁNENÝCH
SILOVÉ KÁBLE	DO 1 kV	0,30	0,10	0,30	0,10
	DO 35 kV	0,80	0,30	0,80	0,10
	DO 110 kV		0,80		0,50
PLYNOVOD DO 0,3 MPa		0,40		0,10	
VODOVODNÉ POTRUBIE		0,40		0,20	
TEPELNÉ VEDENIA		0,80		0,50	0,15
KÁBLOVODY		0,30		0,10	
ST KÁBLE		0,50		0,20	
POTRUBNÁ POŠTA		0,20		0,20	
KOLEKTOR		0,30		0,10	
KOLAJNICE ELEKTR. TRATE		1,00			1,00

HEIZER OPTIK s.r.o. Dolnobárska cesta, areál PD 930 13 Trnová Hradská SR			
INVESTOR:	SLOVAK TELEKOM, a.s.		
NÁZOV STAVBY:	INS_FTTH_ZM_NEVE_03_Transport_Malé Chrašťany		
OBSAH VÝKRESU:	Vzorové rezy výkopov a najmenšie dovolené vzdialenosti pri súbehu a križovaní podz. vedení		
OPRÁV. PROJEKTANT	PROJEKTANT (VYPRACOVAL)		
ING. L. ČERNÁK	ING. R. RADVÁNYI		
ČÍSLO (SAP):	P-SKC-CPX20-F90451FC		
STUPEŇ:	DUR	FORMÁT	A3
HOST:	BELD	VÝKRES Č.:	R.1
DÁTUM:	07/2021		
MIERKA:	1:20		

Rez A1 - A1'

Križovanie štátnej cesty III/1673 - 4,866ckm
k.ú.: Veľké Chrašťany.
- technológiou pretláčania (podvrtaním)

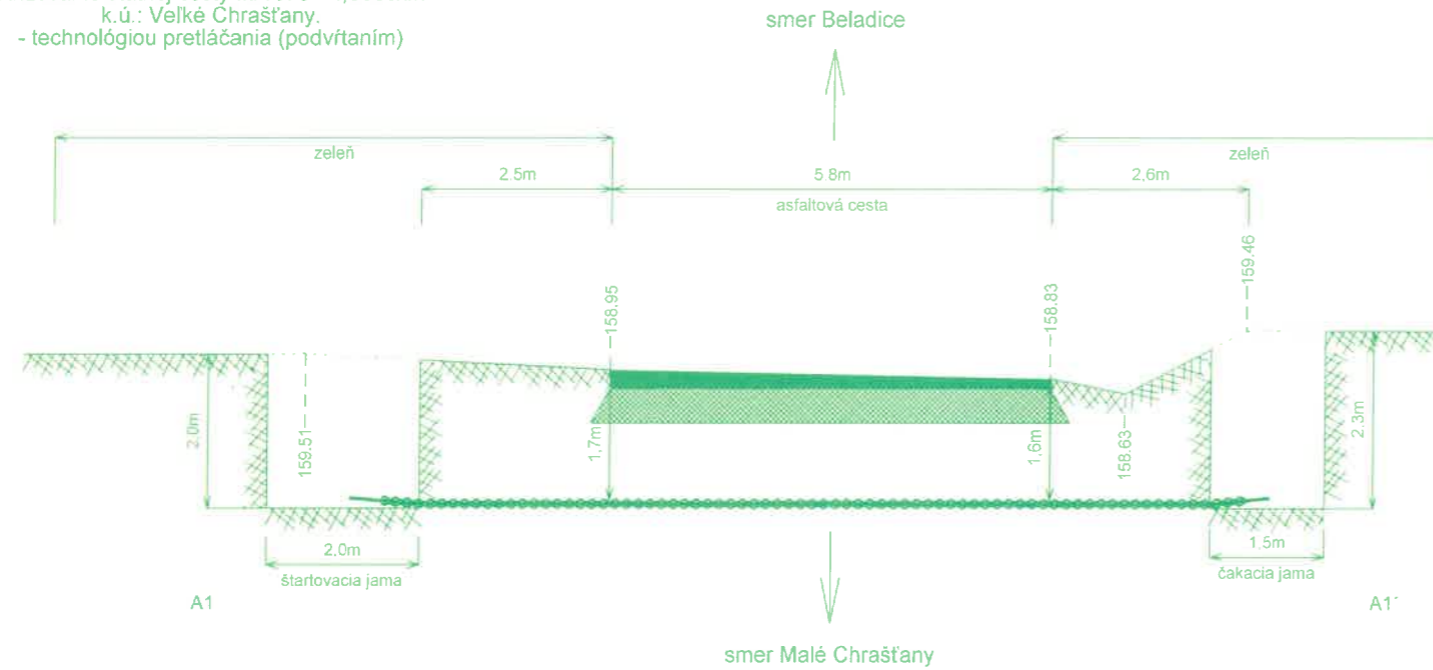

Rez A2 - A2'

Križovanie štátnej cesty III/1673 - 5,637ckm
k.ú.: Veľké Chrašťany.
- technológiou pretláčania (podvrtaním)

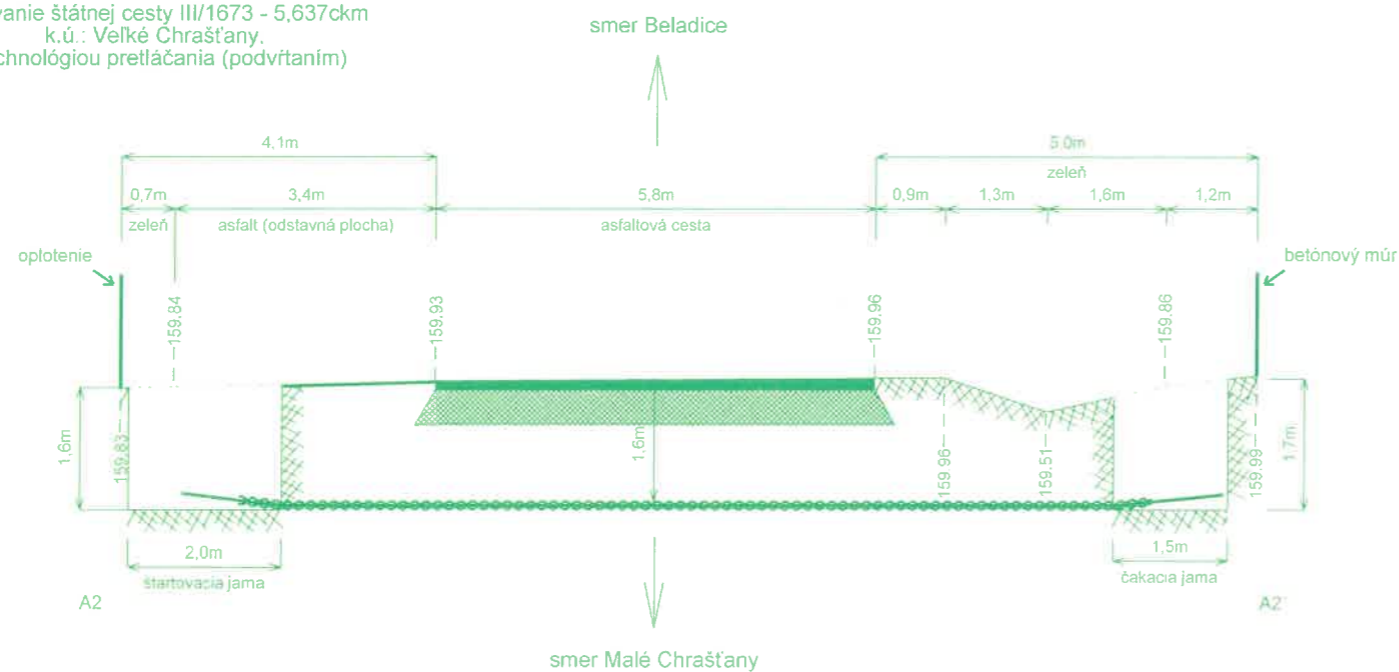

HEIZER OPTIK s.r.o. Dolnobárska cesta, areál PD 930 13 Trhová Hradská SR			
INVESTOR: SLOVAK TELEKOM, a.s.			
NÁZOV STAVBY: INS_FTTH_ZM_NEVE_03_Transport_Malé Chrašťany			
OBSAH VÝKRESU: Rezy križovania štátnej cesty			
OPRÁV. PROJEKTANT		PROJEKTANT (VYPRACOVAL)	
ING. L. ČERNÁK		ING. R. RADVÁNYI	
ČÍSLO (SAP):	P-SKC-CPX20-F90451FC		
STUPEŇ:	DUR	FORMÁT	A3
HOST:	BELD	VÝKRES Č.:	
DÁTUM:	07/2021		
MIERKA:	1:100		
			R.3